

ÓRGANIZACIÓN Y FUNCIONAMIENTO DE CENTRO DE SECUNDARIA

IES JOAQUÍN TURINA

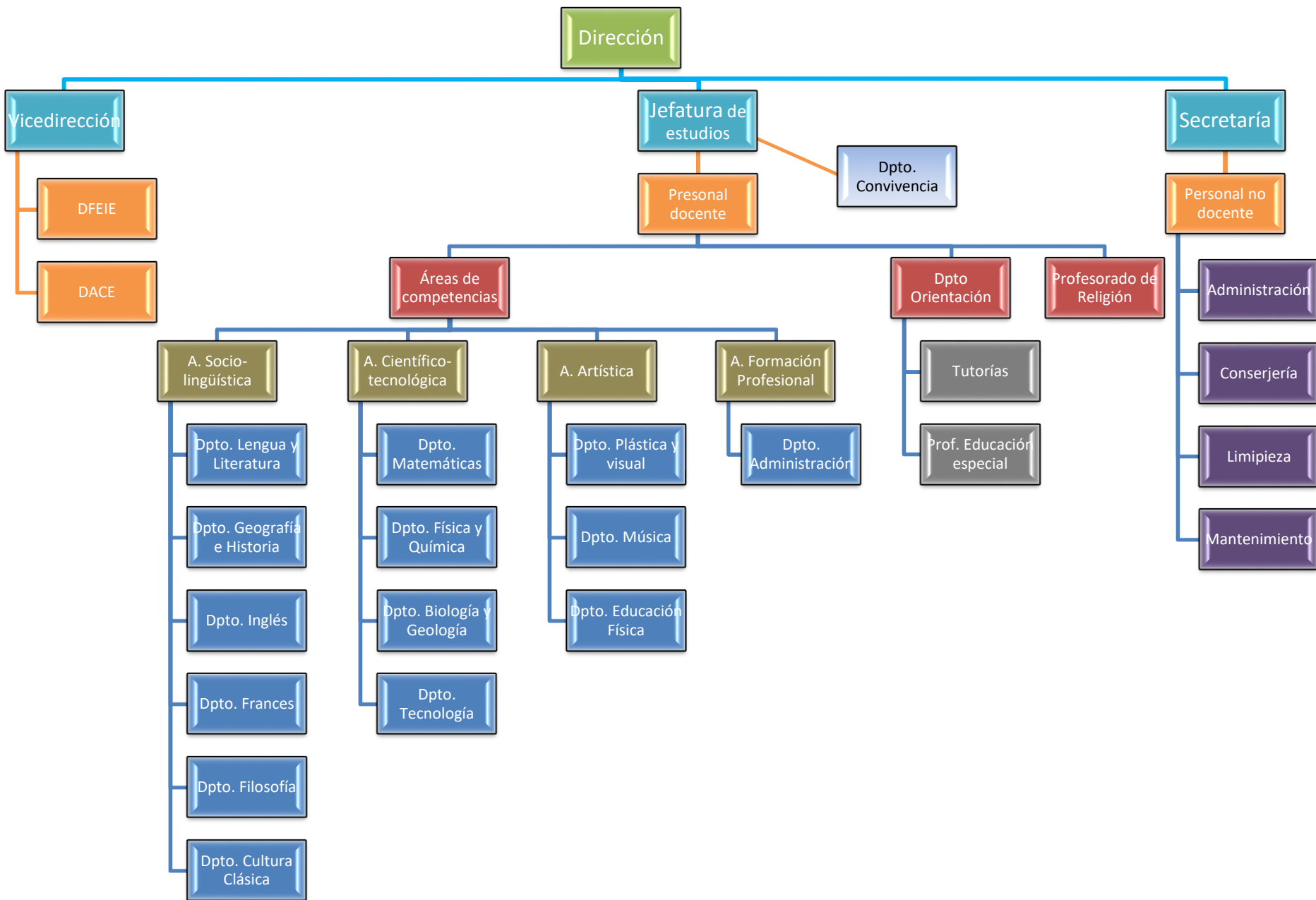

ORGANIGRAMA DIRECTIVO DEL IES JOAQUÍN TURINA DE SEVILLA



Órganos de gobierno del centro. Equipo Directivo

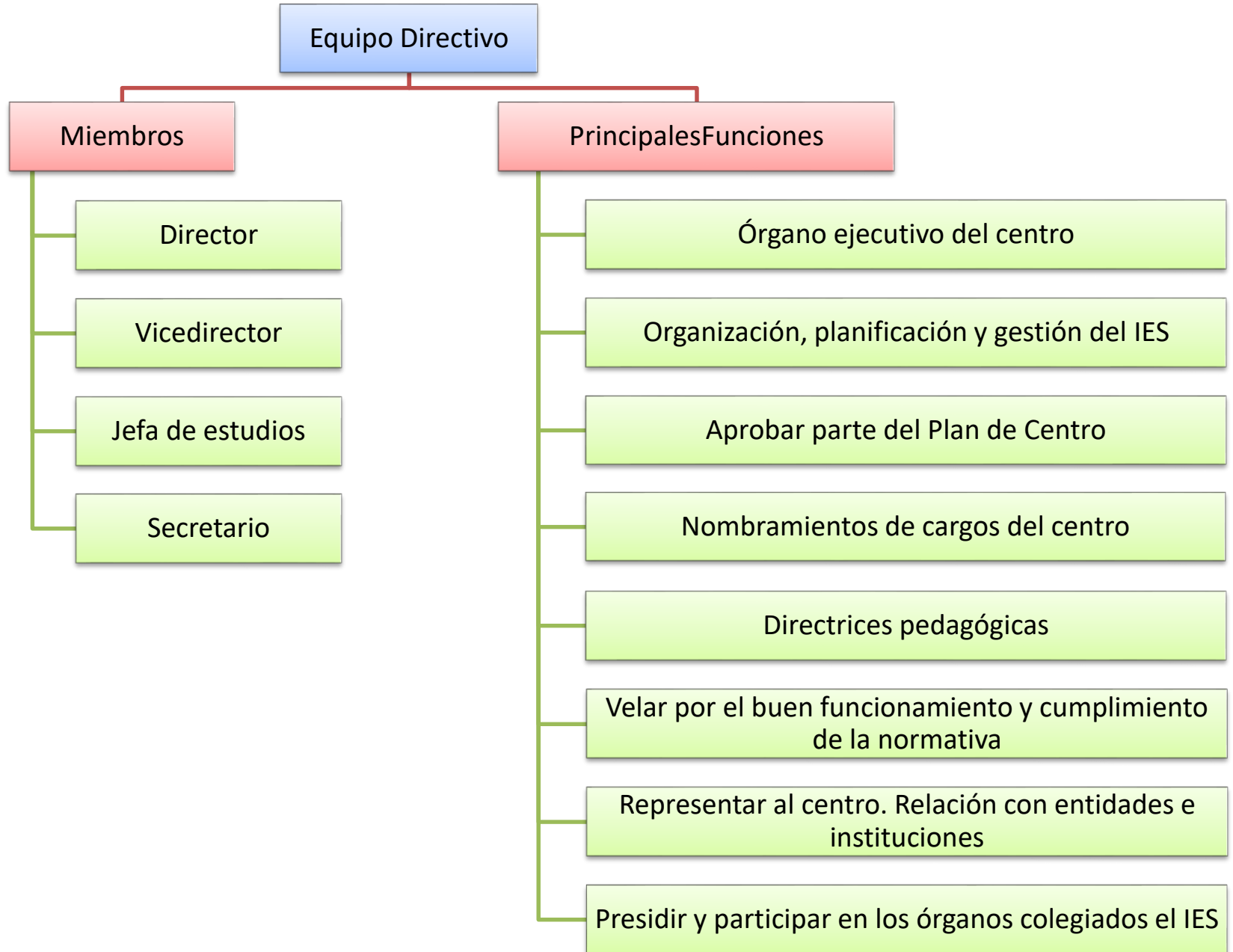

Órganos de gobierno del centro. Consejo Escolar

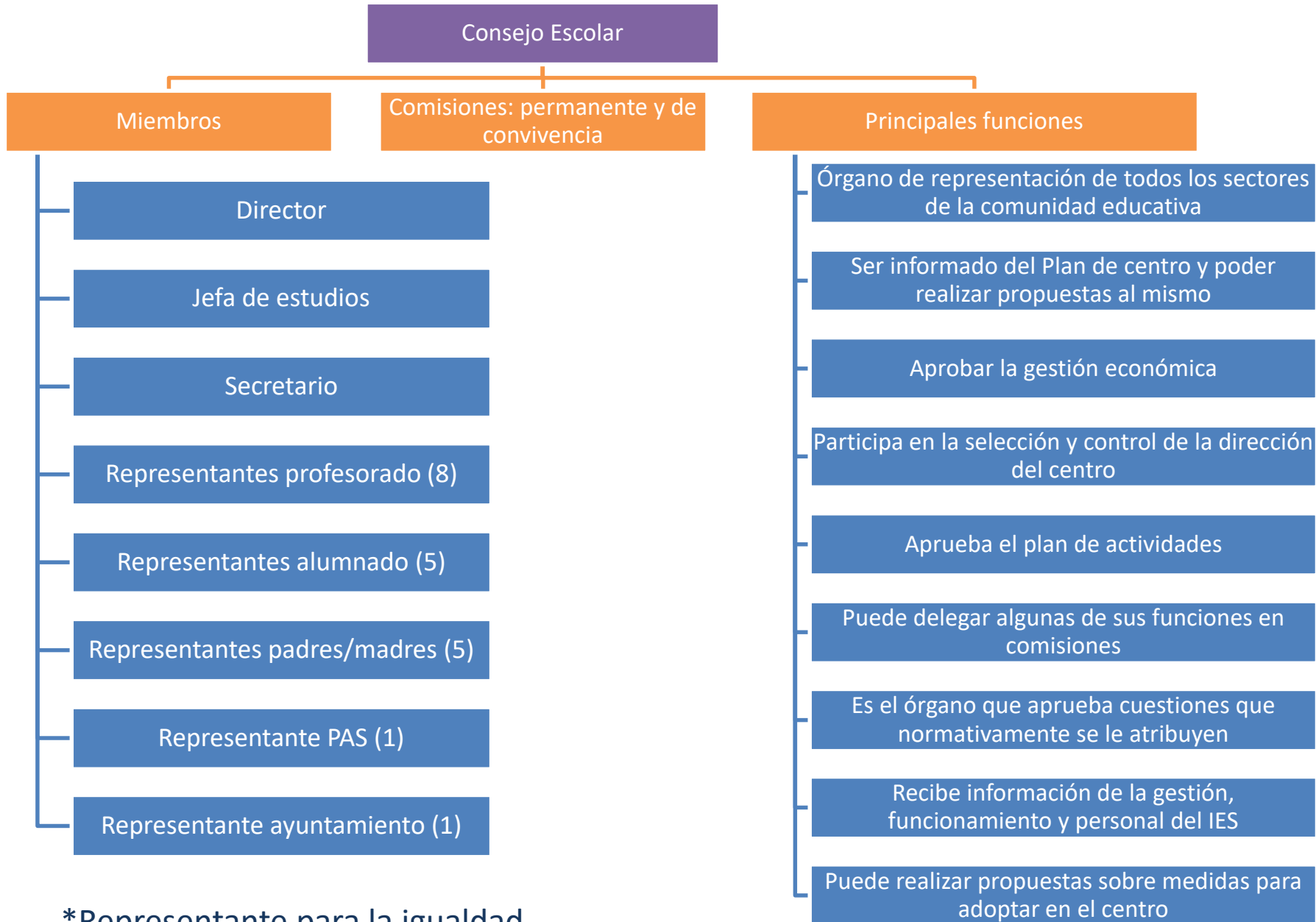

*Representante para la igualdad

COORDINACIÓN PEDAGÓGICA

CLAUSTRO DE PROFESORES

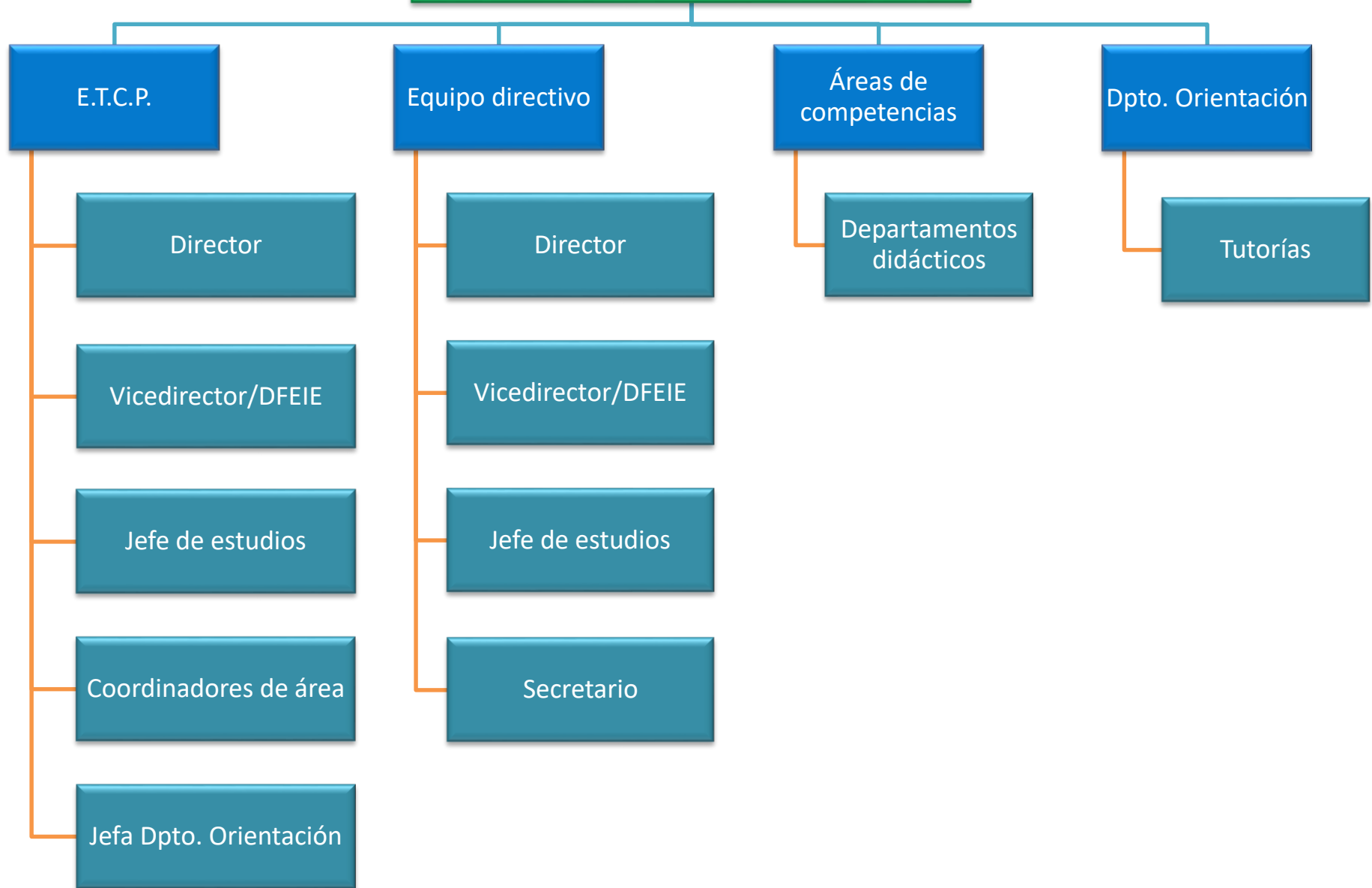

PARTICIPACIÓN Y REPRESENTACIÓN

SECTORES

Profesorado

Departamentos
didácticos

Otros departamentos

Áreas de
competencias

E.T.C.P.

Claustro de profesores

Equipo directivo

Consejo Escolar

Propuestas

Alumnado

Delegados de clase

Junta de delegados

Asociaciones de
alumnos

Consejo Escolar

Padres/madres

Delegados de clase

AMPA

Consejo Escolar

PAS

Consejo Escolar

Ayuntamiento

Consejo Escolar

- Pedagógicas (Revisión trimestral)
- De mejora (DFEIE)
- De funcionamiento (Equipo Directivo)

PUESTOS DE PARTICIPACIÓN Y REPRESENTACIÓN

Profesorado

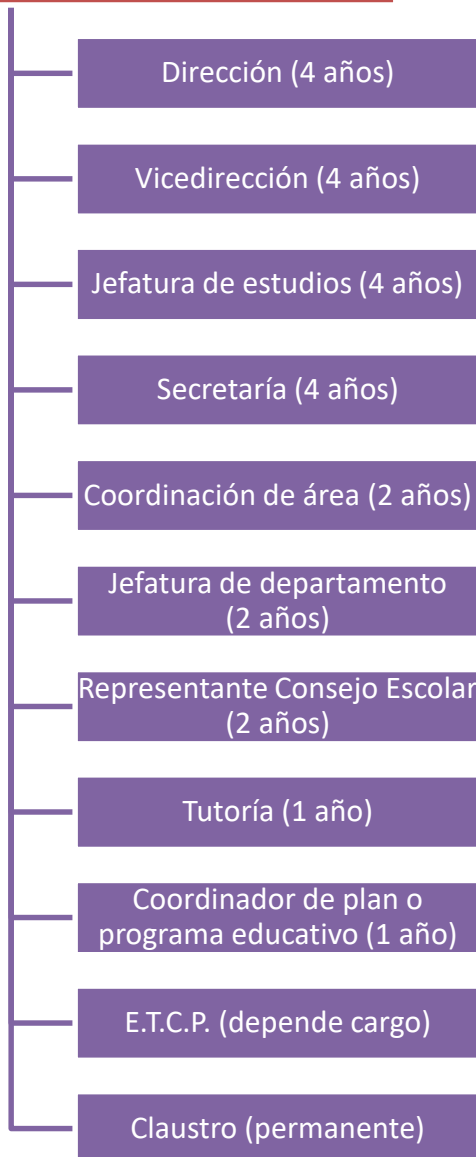

Alumnado

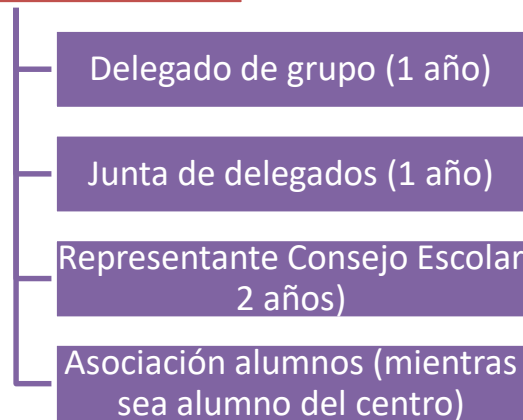

Madres y padres

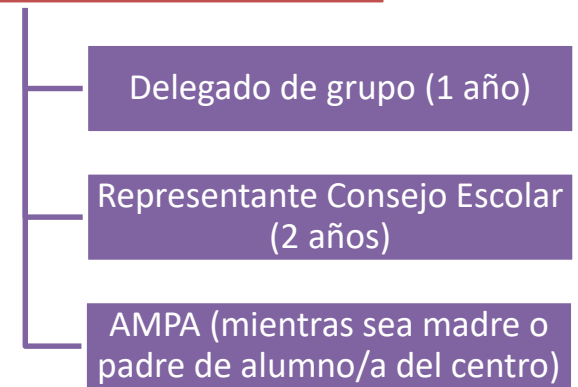

PAS

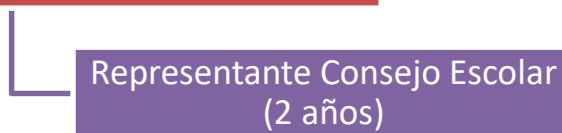

Ayuntamiento

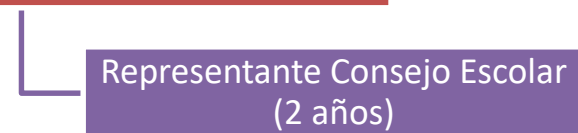

Plan de Centro

Plan de Centro (PC)

Reglamento de Organización y Funcionamiento (ROF)

Horario y jornada escolar

Organización de guardias, entradas, salidas

Cauces de participación y criterios de transparencia

Regulación de actividad complementarias y extraescolares

Control de ausencias del alumnado

Procedimiento disciplinario

Autoprotección y riesgos laborales

Normas TIC, uso de Internet y móviles

Funcionamiento de biblioteca

Entradas y salidas del centro

Premios y reconocimientos

Equipo de evaluación de centro

Proyecto de Gestión de Centro (PGC)

Gestión económica

Gestión de recursos materiales

Gestión de recursos humanos

Proyecto Educativo de Centro (PEC)

Objetivos del centro

Líneas de actuación pedagógica

Criterios de programaciones y contenidos

Criterios horarios

Criterios espacios y tiempos

Criterios agrupamiento alumnado

Criterios reparto materias

Órganos didácticos y nombramiento cargos

Evaluación, promoción, titulación y recuperación del alumnado

Atención a la diversidad

Compromisos educativos y de convivencia

Criterios oferta de asignaturas

Plan de orientación y acción tutorial

Plan de formación del profesorado

Plan de convivencia

Evaluación y autoevaluación del centro

GESTIÓN DE LA CONVIVENCIA

DIRECCIÓN

Jefatura de estudios

Orientación

Escuela Espacio de Paz

Dpto. Convivencia

Comisión de convivencia

Dirección y jefatura de estudios

2 Profesores

2 Padres/madres

2 alumnos

Equipo Directivo

Otros

Instructores

Mediadores

Cotutores

Mentores

Principales funciones de secretaría

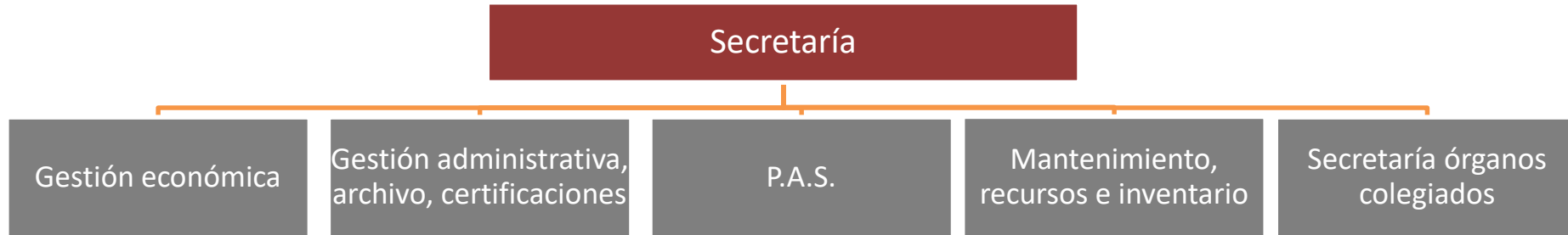

Ejemplos de funciones

- Horarios
- Espacios
- Recursos
- Registros
- Gestión de la documentación
- Gestión de Séneca
- Gestión de iTurina
- Acogida del profesorado
- Estadísticas
- Calendarios y reuniones
- Presentaciones de Claustros y CE
- Registro de personal
- Matriculación
- Actas
- Presupuestos

Ejemplos de funciones

- Previsión de alumnado
- Contabilidad
- Libros de texto
- Partes de ausencias
- Gestión de comunicaciones: correo, tv, web...
- Oferta educativa
- Elecciones Consejo Escolar
- Gestión de cupo y plantilla
- Organización de llaves, mandos, taquillas
- Elaboración de modelos e impresos
- Selectividad y acceso a la Universidad
- Gestión de TIC
- Coordinación del mantenimiento
- Gestión de compras
- Participación MAES

GESTIÓN ECONÓMICA

SECRETARÍA

Ejercicio económico

Presupuestos

Desarrollo

Rendición de cuentas

Marco

Normativa

Proyecto de Gestión

Consejo Escolar

Séneca

Gestión bancaria y
de caja

Cuenta corriente

Claveros

Movimientos
bancarios

Movimientos de
caja

Partidas

Ingresos generales

Ingresos específicos

Gastos generales

Gastos específicos

PLANES, PROYECTOS, FORMACIÓN Y ACTIVIDADES

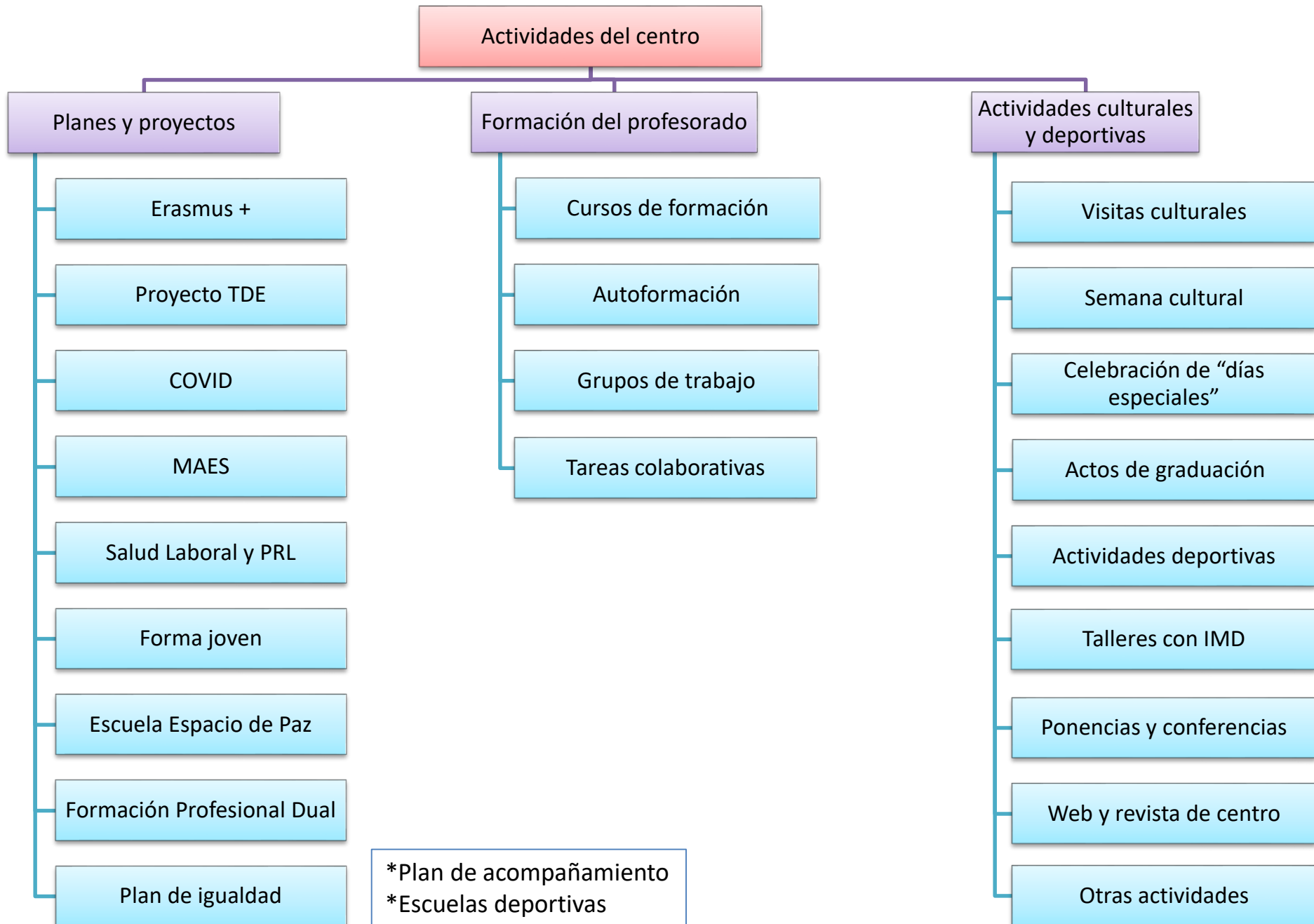

TRANSFORMACIÓN DIGITAL EDUCATIVA (TDE)

