

# ÓRGANIZACIÓN Y FUNCIONAMIENTO DE CENTRO DE SECUNDARIA

IES JOAQUÍN TURINA

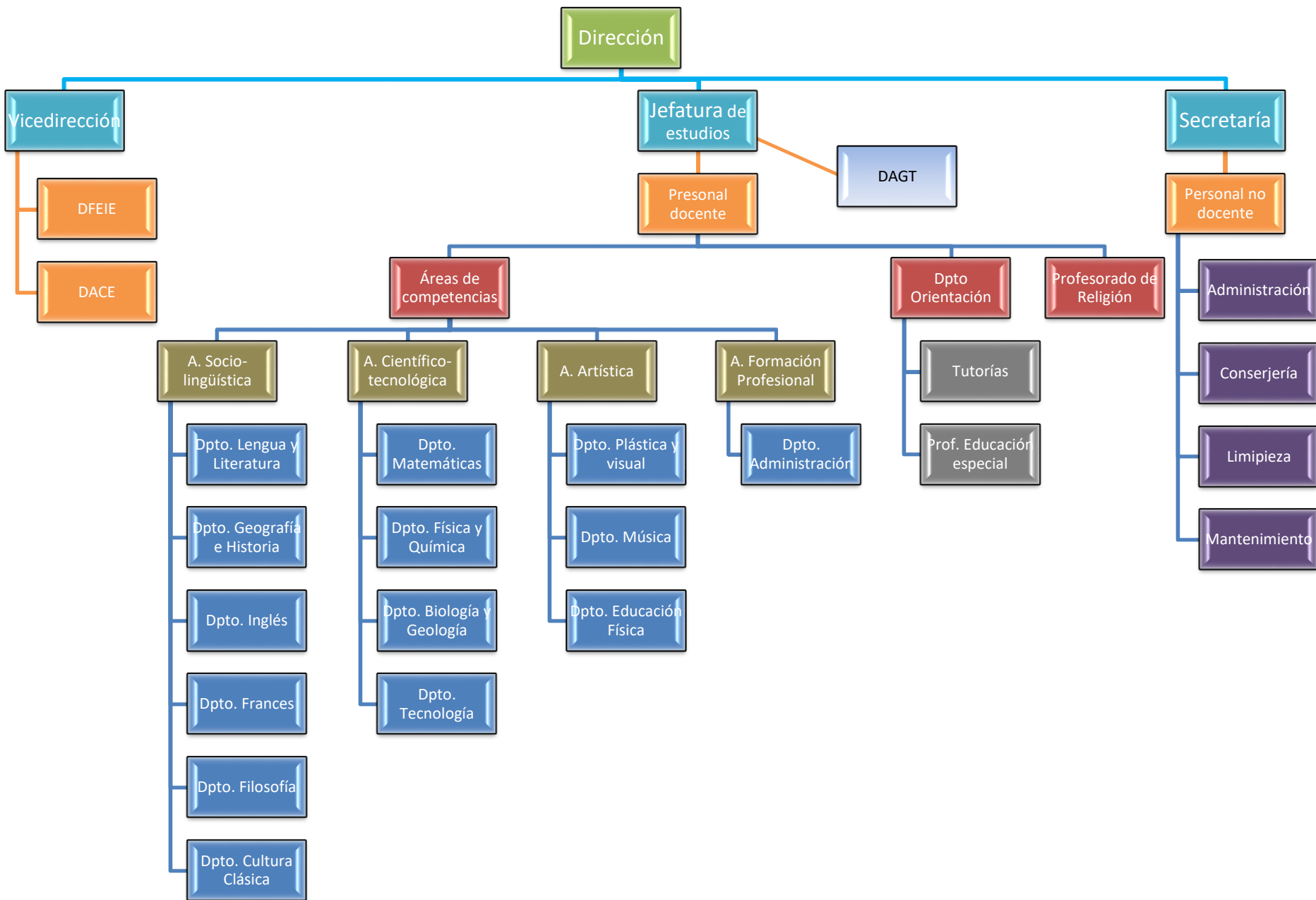

# ORGANIGRAMA DIRECTIVO DEL IES JOAQUÍN TURINA DE SEVILLA



# Órganos de gobierno del centro. Equipo Directivo

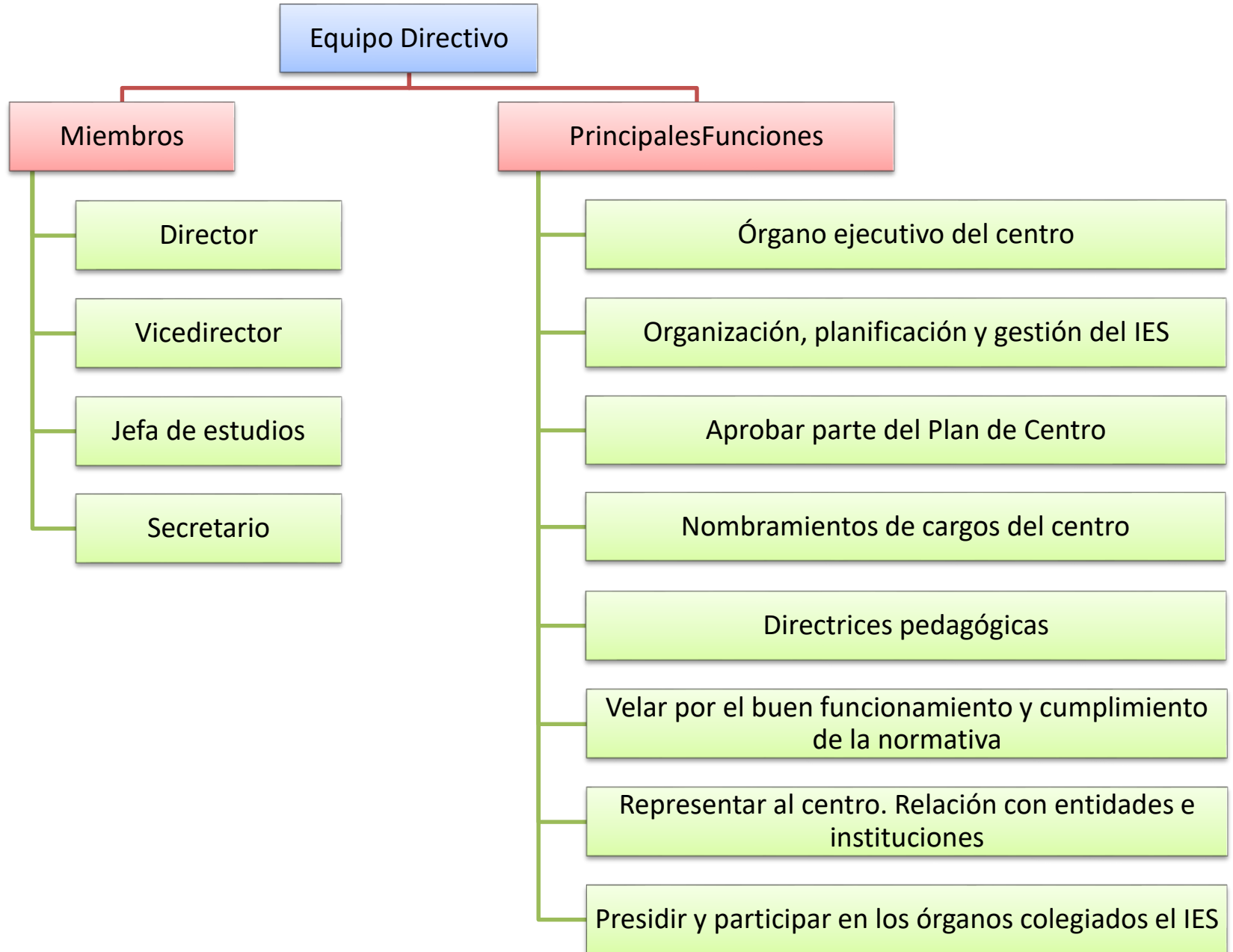

# Órganos de gobierno del centro. Consejo Escolar

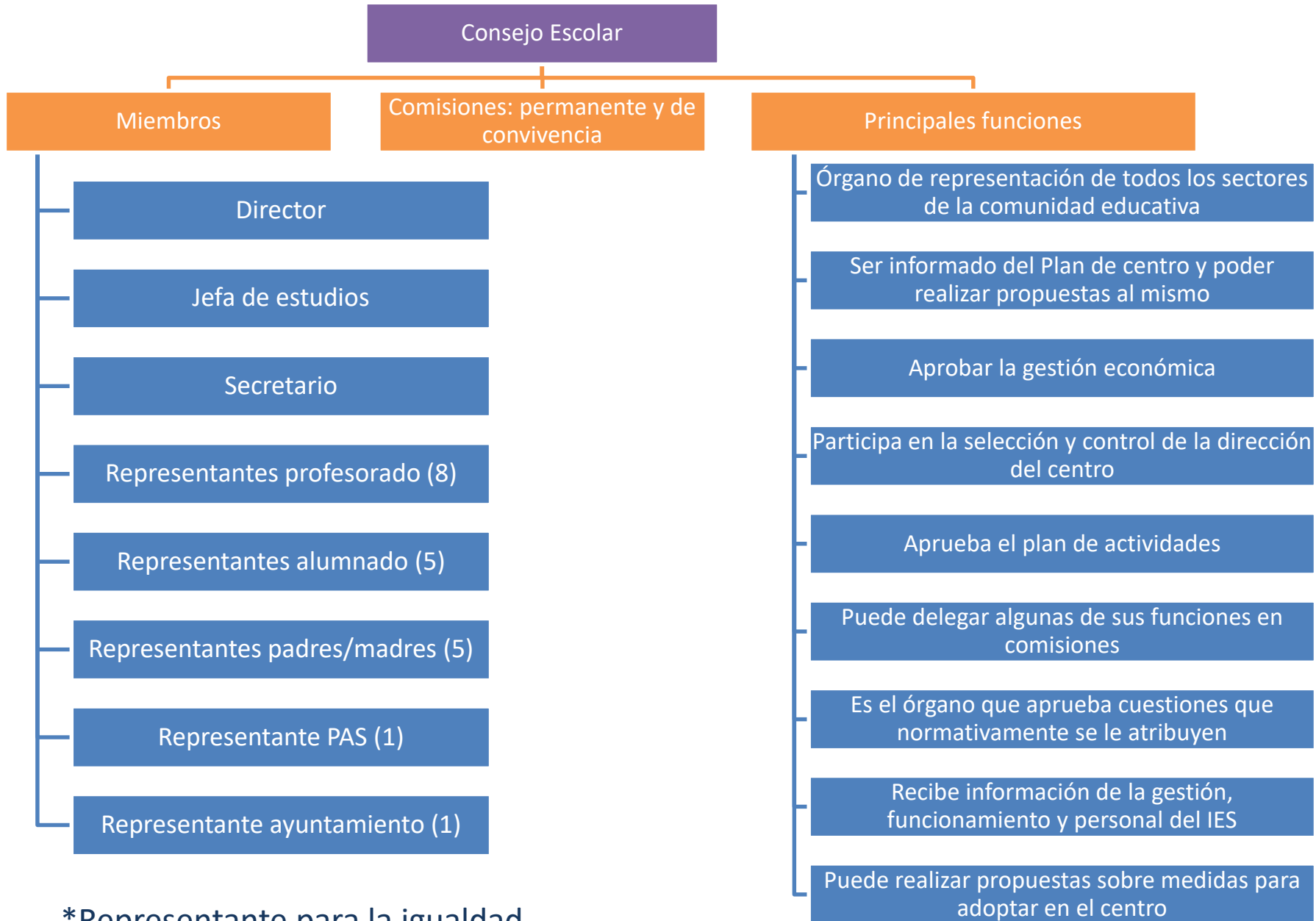

\*Representante para la igualdad

# COORDINACIÓN PEDAGÓGICA

## CLAUSTRO DE PROFESORES

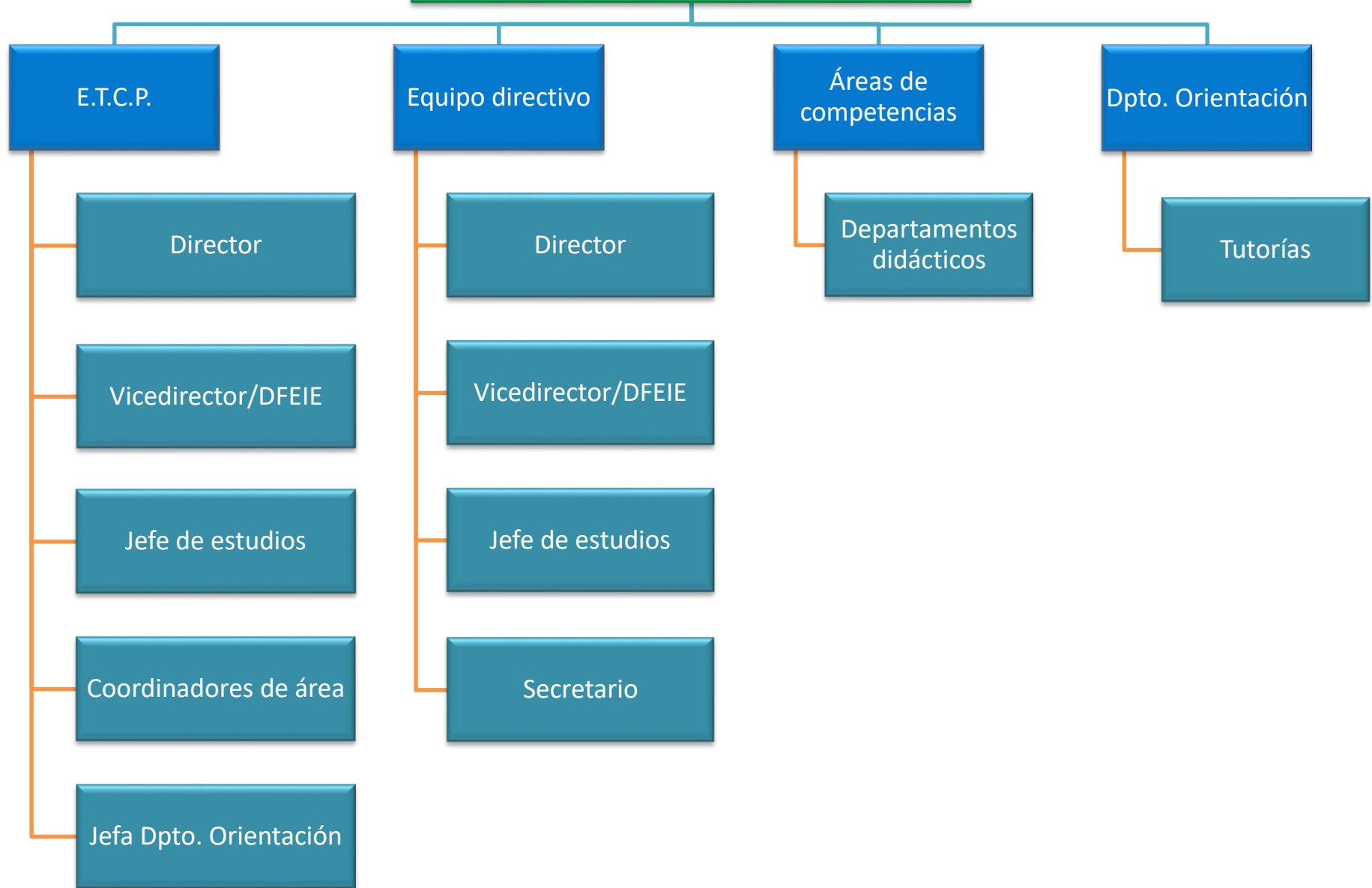

# PARTICIPACIÓN Y REPRESENTACIÓN

## SECTORES

### Profesorado

Departamentos  
didácticos

Otros departamentos

Áreas de  
competencias

E.T.C.P.

Claustro de profesores

Equipo directivo

Consejo Escolar

Propuestas

### Alumnado

Delegados de clase

Junta de delegados

Asociaciones de  
alumnos

Consejo Escolar

### Padres/madres

Delegados de clase

AMPA

Consejo Escolar

### PAS

Consejo Escolar

### Ayuntamiento

Consejo Escolar

- Pedagógicas (Revisión trimestral)
- De mejora (DFEIE)
- De funcionamiento (Equipo Directivo)

# PUESTOS DE PARTICIPACIÓN Y REPRESENTACIÓN

## Profesorado

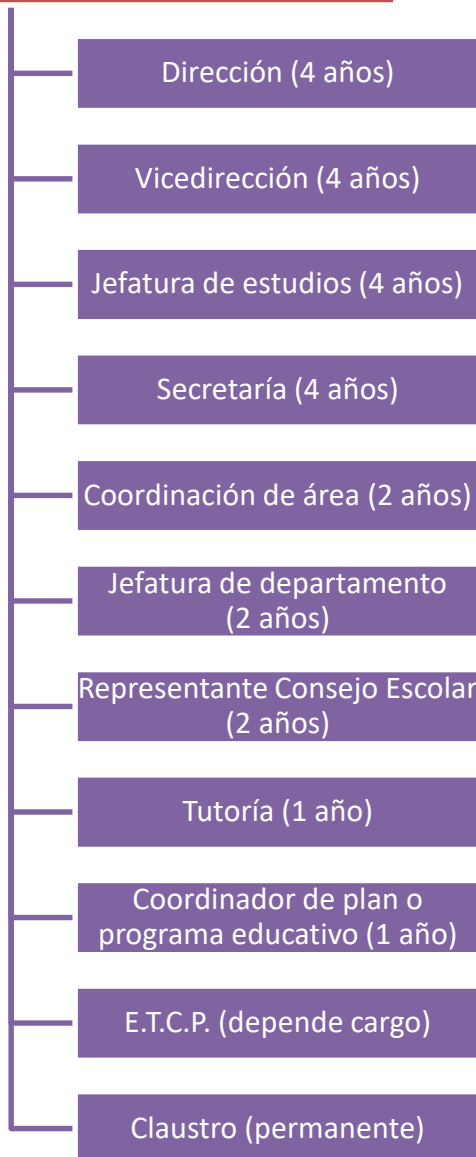

## Alumnado

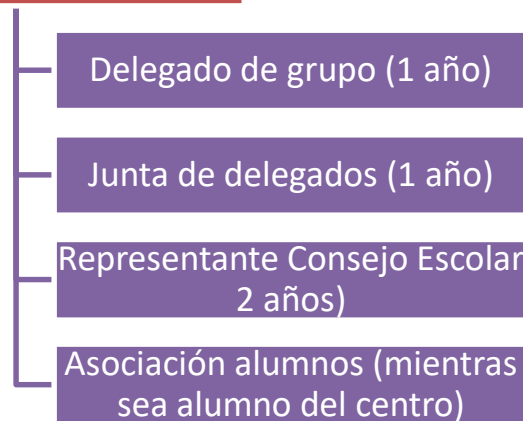

## Madres y padres

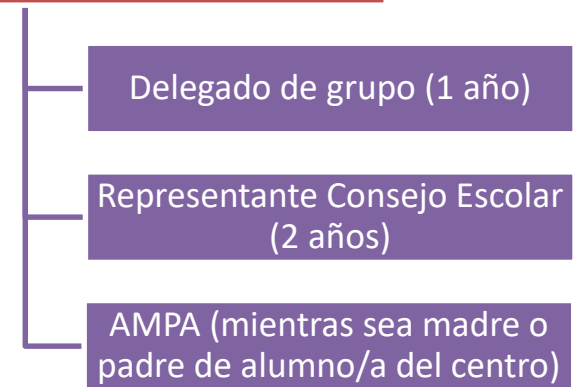

## PAS

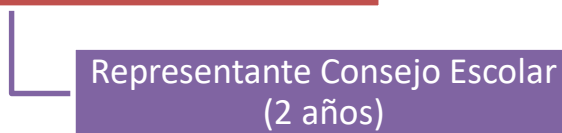

## Ayuntamiento

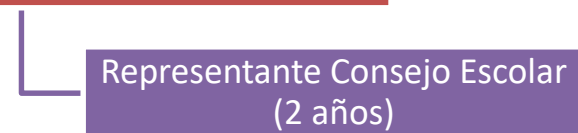

# Plan de Centro

## Plan de Centro (PC)

### Reglamento de Organización y Funcionamiento (ROF)

Horario y jornada escolar

Organización de guardias, entradas, salidas

Cauces de participación y criterios de transparencia

Regulación de actividad complementarias y extraescolares

Control de ausencias del alumnado

Procedimiento disciplinario

Autoprotección y riesgos laborales

Normas TIC, uso de Internet y móviles

Funcionamiento de biblioteca

Entradas y salidas del centro

Premios y reconocimientos

Equipo de evaluación de centro

### Proyecto de Gestión de Centro (PGC)

Gestión económica

Gestión de recursos materiales

Gestión de recursos humanos

### Proyecto Educativo de Centro (PEC)

Objetivos del centro

Líneas de actuación pedagógica

Criterios de programaciones y contenidos

Criterios horarios

Criterios espacios y tiempos

Criterios agrupamiento alumnado

Criterios reparto materias

Órganos didácticos y nombramiento cargos

Evaluación, promoción, titulación y recuperación del alumnado

Atención a la diversidad

Compromisos educativos y de convivencia

Criterios oferta de asignaturas

Plan de orientación y acción tutorial

Plan de formación del profesorado

Plan de convivencia

Evaluación y autoevaluación del centro



# GESTIÓN DE LA CONVIVENCIA

DIRECCIÓN

Jefatura de estudios

Orientación

Escuela Espacio de Paz

Dpto. AGT

Comisión de convivencia

Dirección y jefatura de estudios

2 Profesores

2 Padres/madres

2 alumnos

Equipo Directivo

Otros

Instructores

Mediadores

Cotutores

Mentores

# Principales funciones de secretaría

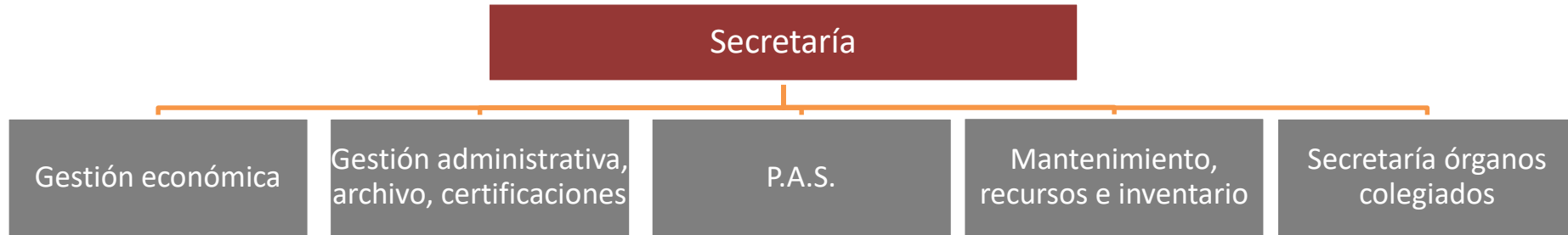

## Ejemplos de funciones

- Horarios
- Espacios
- Recursos
- Registros
- Gestión de la documentación
- Gestión de Séneca
- Gestión de iTurina
- Acogida del profesorado
- Estadísticas
- Calendarios y reuniones
- Presentaciones de Claustros y CE
- Registro de personal
- Matriculación
- Actas
- Presupuestos

## Ejemplos de funciones

- Previsión de alumnado
- Contabilidad
- Libros de texto
- Partes de ausencias
- Gestión de comunicaciones: correo, ve...
- Oferta educativa
- Elecciones Consejo Escolar
- Gestión de cupo y plantilla
- Organización de llaves, mandos, taquillas
- Elaboración de modelos e impresos
- Selectividad y acceso a la Universidad
- Gestión de TIC
- Coordinación del mantenimiento
- Gestión de compras
- Participación MAES

# GESTIÓN ECONÓMICA

SECRETARÍA

Ejercicio económico

Presupuestos

Desarrollo

Rendición de cuentas

Marco

Normativa

Proyecto de Gestión

Consejo Escolar

Séneca

Gestión bancaria y  
de caja

Cuenta corriente

Claveros

Movimientos  
bancarios

Movimientos de  
caja

Partidas

Ingresos generales

Ingresos específicos

Gastos generales

Gastos específicos

# PLANES, PROYECTOS, FORMACIÓN Y ACTIVIDADES

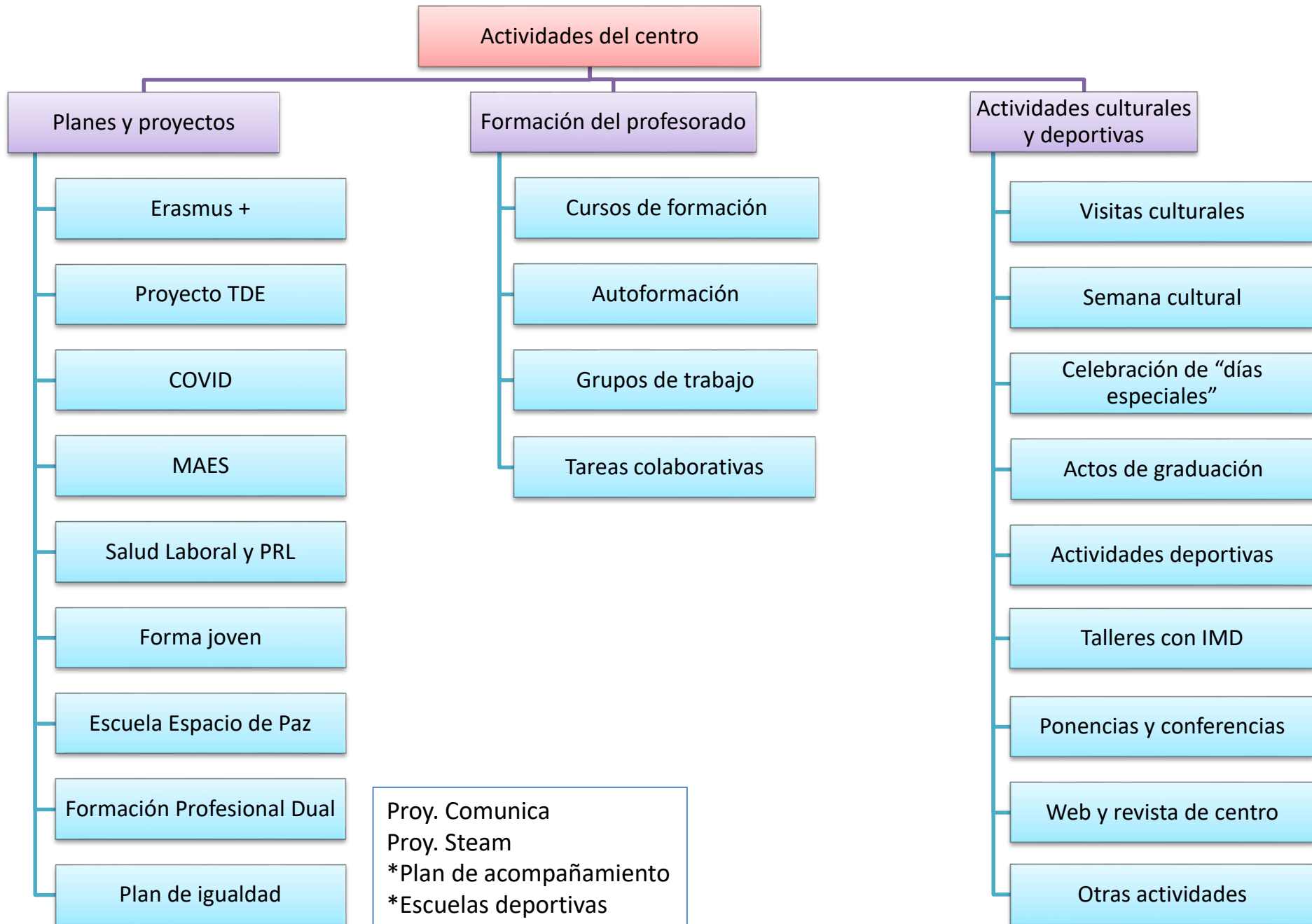

# TRANSFORMACIÓN DIGITAL EDUCATIVA (TDE)

